

A01a

ABERTURA ALUMINIO / SALA 01, 03 y 05

Escala: 1/50
Fecha: 2023

CAIF ROCHA CIUDAD
ALUMINIO

ALZADO

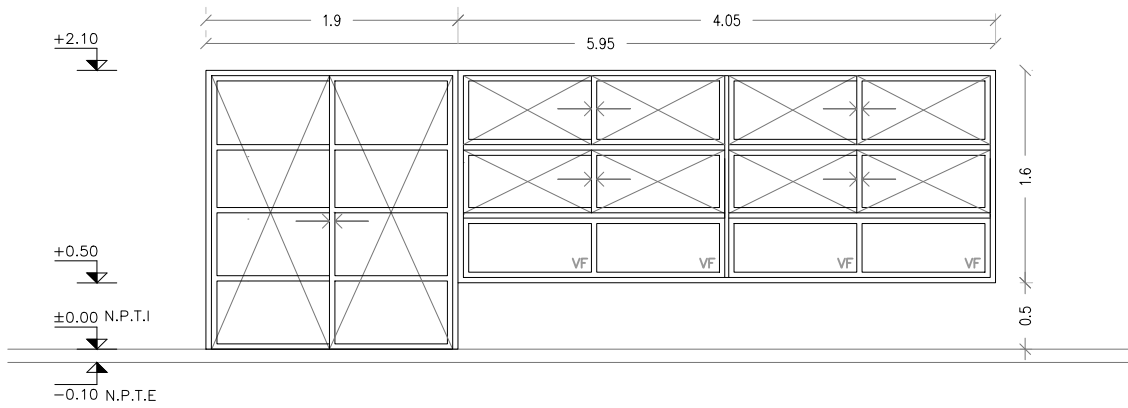

PUERTA VENTANA – FIJA – CORREDIZA
(PROBBA O SUPERIOR SEGUN LA DIMENSION DE LA ABERTURA)
SE COLOCAN CON PREMARCO SUJETO A ALBAÑILERIA U HORMIGON ARMADO
MEDIANTE TACOS DE EXPANSIÓN.

ESCALA	1/50
--------	------

TIPO	A01a	CANTIDAD	3	IZQ. DER.	UBICACION	SALA 01, 03 Y 05
------	------	----------	---	--------------	-----------	------------------

TERMINACION	ANODIZADO NATURAL 10 MICRAS MINIMO. COLOR NATURAL
-------------	---------------------------------------------------

VIDRIOS	ESPESOR: 6mm (LAMINADO 3+3mm)
	COLOCACION: CON PREMARCO

OBSERVACIONES	EN PUERTAS Y VENTANAS CORREDIZAS CON CIERRE EMBUTIDO TIPO FEC1042 CIERRE AUTOMÁTICO SIN LLAVE COLOR NEGRO
---------------	-----------------------------------------------------------------------------------------------------------

- NOTA . TODAS LAS MEDIDAS SE VERIFICARAN EN OBRA.
- . Los marcos se amuraran sin sus correspondientes hojas, y deberán entregarse protegidos contra eventuales manchas por mortero de cal o cemento
 - . Todas las aberturas se dibujan vistas desde el exterior. Las medidas son en metros.

A01b

ABERTURA ALUMINIO / SALA 02 Y 04

Escala: 1/50
Fecha: 2023

CAIF ROCHA CIUDAD
ALUMINIO

ALZADO

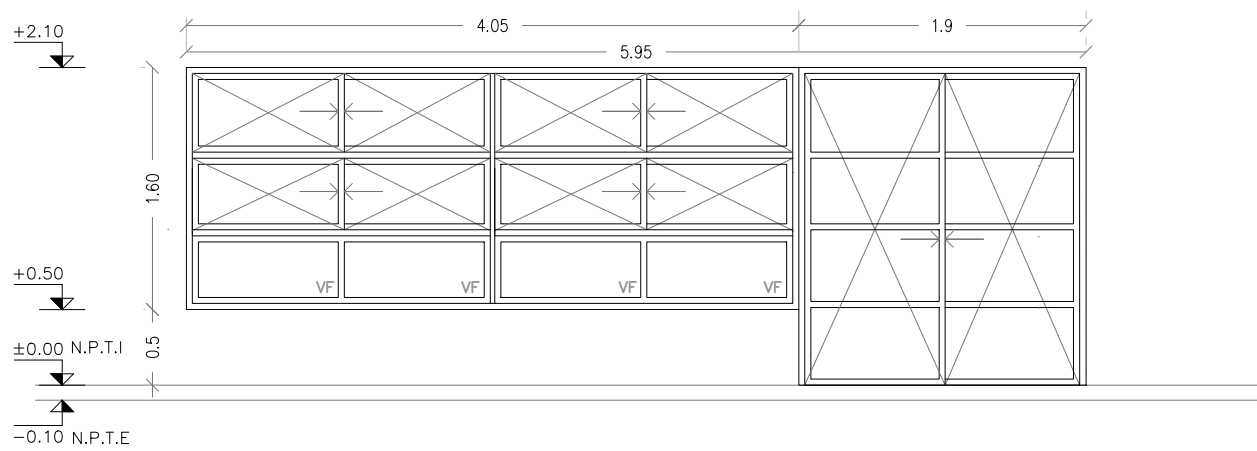

PUERTA VENTANA – FIJA – CORREDIZA
(PROBBA O SUPERIOR SEGUN LA DIMENSION DE LA ABERTURA)
SE COLOCAN CON PREMARCO SUJETO A ALBAÑILERIA U HORMIGON ARMADO
MEDIANTE TACOS DE EXPANSIÓN.

ESCALA	1/50
--------	------

TIPO	A01b	CANTIDAD	2	IZQ. DER.	UBICACION	SALA 02 Y 04
------	------	----------	---	--------------	-----------	--------------

TERMINACION	ANODIZADO NATURAL 10 MICRAS MINIMO. COLOR NATURAL
-------------	---------------------------------------------------

VIDRIOS	ESPESOR: 6mm (LAMINADO 3+3mm)
	COLOCACION: CON PREMARCO

OBSERVACIONES	EN PUERTAS Y VENTANAS CORREDIZAS CON CIERRE EMBUTIDO TIPO FEC1042 CIERRE AUTOMÁTICO SIN LLAVE COLOR NEGRO
---------------	-----------------------------------------------------------------------------------------------------------

NOTA . TODAS LAS MEDIDAS SE VERIFICARAN EN OBRA.
. Los marcos se amuraran sin sus correspondientes hojas, y deberán entregarse protegidos contra eventuales manchas por mortero de cal o cemento
. Todas las aberturas se dibujan vistas desde el exterior. Las medidas son en metros.

A02

ABERTURA ALUMINIO / HALL RECIBIDOR

Escala: 1/50
Fecha: 2023

CAIF ROCHA CIUDAD
ALUMINIO

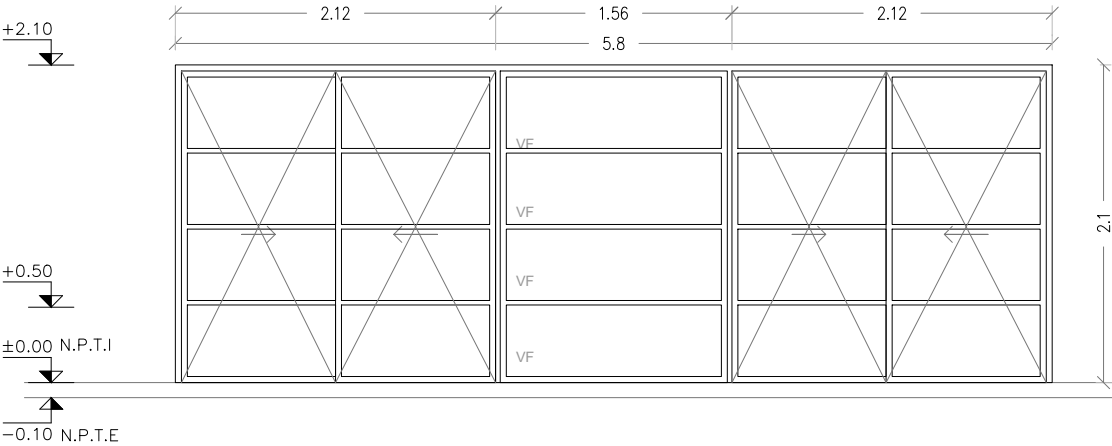

PUERTA VENTANA – FIJA – CORREDIZA
(GALA O SUPERIOR SEGUN LA DIMENSION DE LA ABERTURA)
SE COLOCAN CON PREMARCO SUJETO A ALBAÑILERIA U HORMIGON ARMADO MEDIANTE TACOS DE EXPANSIÓN.

ESCALA 1/50

TIPO	A02	CANTIDAD	1	IZQ. DER.	UBICACION	HALL RECIBIDOR
------	-----	----------	---	--------------	-----------	----------------

TERMINACION	ANODIZADO NATURAL 10 MICRAS MINIMO. COLOR NATURAL
-------------	---------------------------------------------------

VIDRIOS	ESPESOR: 6mm (LAMINADO 3+3mm)
	COLOCACION: CON PREMARCO
OBSERVACIONES	EN PUERTAS Y VENTANAS CORREDIZAS CON CIERRE EMBUTIDO TIPO FEC1042 CIERRE AUTOMÁTICO SIN LLAVE COLOR NEGRO

NOTA . TODAS LAS MEDIDAS SE VERIFICARAN EN OBRA.
 . Los marcos se amuraran sin sus correspondientes hojas, y deberán entregarse protegidos contra eventuales manchas por mortero de cal o cemento
 . Todas las aberturas se dibujan vistas desde el exterior. Las medidas son en metros.

 . En las aberturas del hall recibidor se colocarán láminas de control solar GRSI 50 plata claro con 50% de luz solar rechazada, color plata claro

A03

ABERTURA ALUMINIO / SALA 01

Escala: 1/50
Fecha: 2023

CAIF ROCHA CIUDAD
ALUMINIO

ALZADO

VENTANA — FIJA

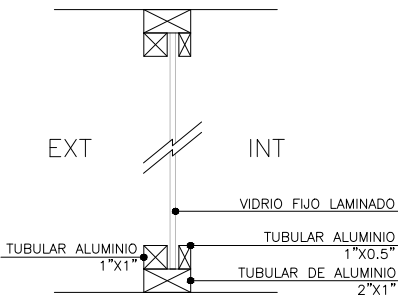
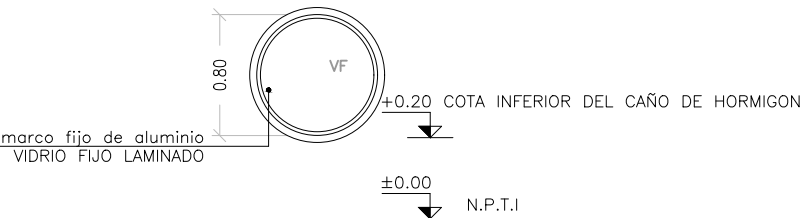

ESCALA 1/50

TIPO	A03	CANTIDAD	1	IZQ.		UBICACION	SALA 01
				DER.			

VIDRIOS	ESPESOR:	6mm (LAMINADO 3+3mm)
	COLOCACION:	
OBSERVACIONES		

NOTA . TODAS LAS MEDIDAS SE VERIFICARAN EN OBRA.
. Los marcos se amuraran sin sus correspondientes hojas, y deberán entregarse protegidos contra eventuales manchas por mortero de cal o cemento
. Todas las aberturas se dibujan vistas desde el exterior. Las medidas son en metros.

A04

ABERTURA ALUMINIO / SALA 01

Escala: 1/50
Fecha: 2023

CAIF ROCHA CIUDAD
ALUMINIO

ALZADO

VENTANA — FIJA

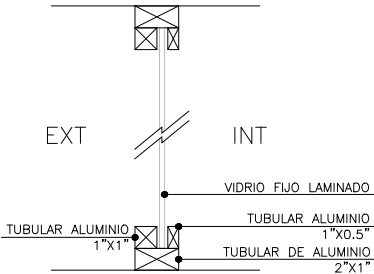
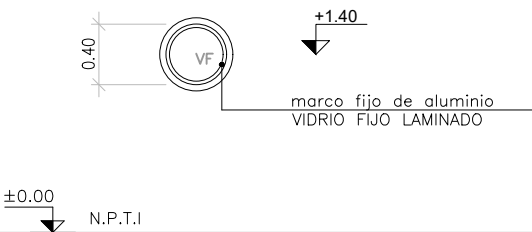

ESCALA 1/50

TIPO	A04	CANTIDAD	1	IZQ. DER.	UBICACION	SALA 01
------	-----	----------	---	--------------	-----------	---------

VIDRIOS	ESPESOR:	6mm (LAMINADO 3+3mm)
	COLOCACION:	
OBSERVACIONES		

NOTA . TODAS LAS MEDIDAS SE VERIFICARAN EN OBRA.
. Los marcos se amuraran sin sus correspondientes hojas, y deberán entregarse protegidos contra eventuales manchas por mortero de cal o cemento
. Todas las aberturas se dibujan vistas desde el exterior. Las medidas son en metros.

A05

ABERTURA ALUMINIO / SSHH Niños I, II, III

Escala: 1/50
Fecha: 2023

CAIF ROCHA CIUDAD
ALUMINIO

ALZADO

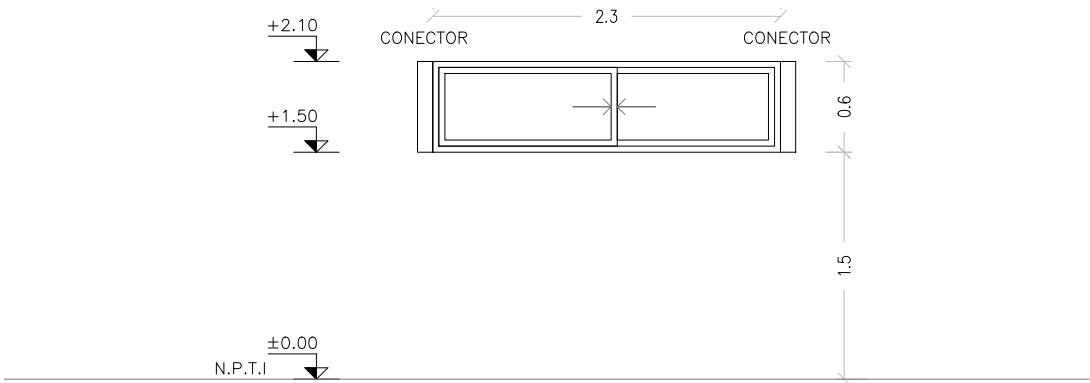

VENTANA – CORREDIZA
(PROBBA O SUPERIOR SEGUN LA DIMENSION DE LA ABERTURA)
SE COLOCAN CON PREMARCO SUJETO A ALBAÑILERIA U HORMIGON ARMADO MEDIANTE TACOS DE EXPANSIÓN.

ESCALA	1/50
--------	------

TIPO	A05	CANTIDAD	3	IZQ.		UBICACION	SSHH Niños I, II, III
				DER.			

TERMINACION	ANODIZADO NATURAL 10 MICRAS MINIMO. COLOR NATURAL
-------------	---------------------------------------------------

VIDRIOS	ESPESOR:	6mm (LAMINADO 3+3mm)
	COLOCACION:	CON PREMARCO
OBSERVACIONES	EN PUERTAS Y VENTANAS CORREDIZAS CON CIERRE EMBUTIDO TIPO FEC1042 CIERRE AUTOMÁTICO SIN LLAVE COLOR NEGRO	

NOTA . TODAS LAS MEDIDAS SE VERIFICARAN EN OBRA.
. Los marcos se amuraran sin sus correspondientes hojas, y deberán entregarse protegidos contra eventuales manchas por mortero de cal o cemento
. Todas las aberturas se dibujan vistas desde el exterior. Las medidas son en metros.

ALZADO

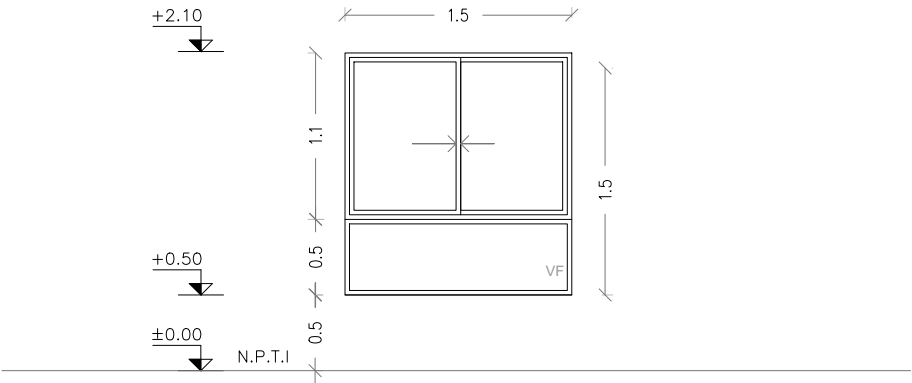

VENTANA – FIJA – CORREDIZA
(PROBBA O SUPERIOR SEGUN LA DIMENSION DE LA ABERTURA)
SE COLOCAN CON PREMARCO SUJETO A ALBAÑILERIA U HORMIGON ARMADO MEDIANTE TACOS DE EXPANSIÓN.

ESCALA 1/50

TIPO	A06	CANTIDAD	2	IZQ. DER.	UBICACION	ADMINISTRACION, SALA 01
------	-----	----------	---	--------------	-----------	-------------------------

TERMINACION	ANODIZADO NATURAL 10 MICRAS MINIMO. COLOR NATURAL
-------------	---------------------------------------------------

VIDRIOS	ESPESOR:	6mm (LAMINADO 3+3mm)
	COLOCACION:	CON PREMARCO
OBSERVACIONES	EN PUERTAS Y VENTANAS CORREDIZAS CON CIERRE EMBUTIDO TIPO FEC1042 CIERRE AUTOMÁTICO SIN LLAVE COLOR NEGRO	

NOTA . TODAS LAS MEDIDAS SE VERIFICARAN EN OBRA.
. Los marcos se amuraran sin sus correspondientes hojas, y deberán entregarse protegidos contra eventuales manchas por mortero de cal o cemento
. Todas las aberturas se dibujan vistas desde el exterior. Las medidas son en metros.

PLANTA

ALZADO

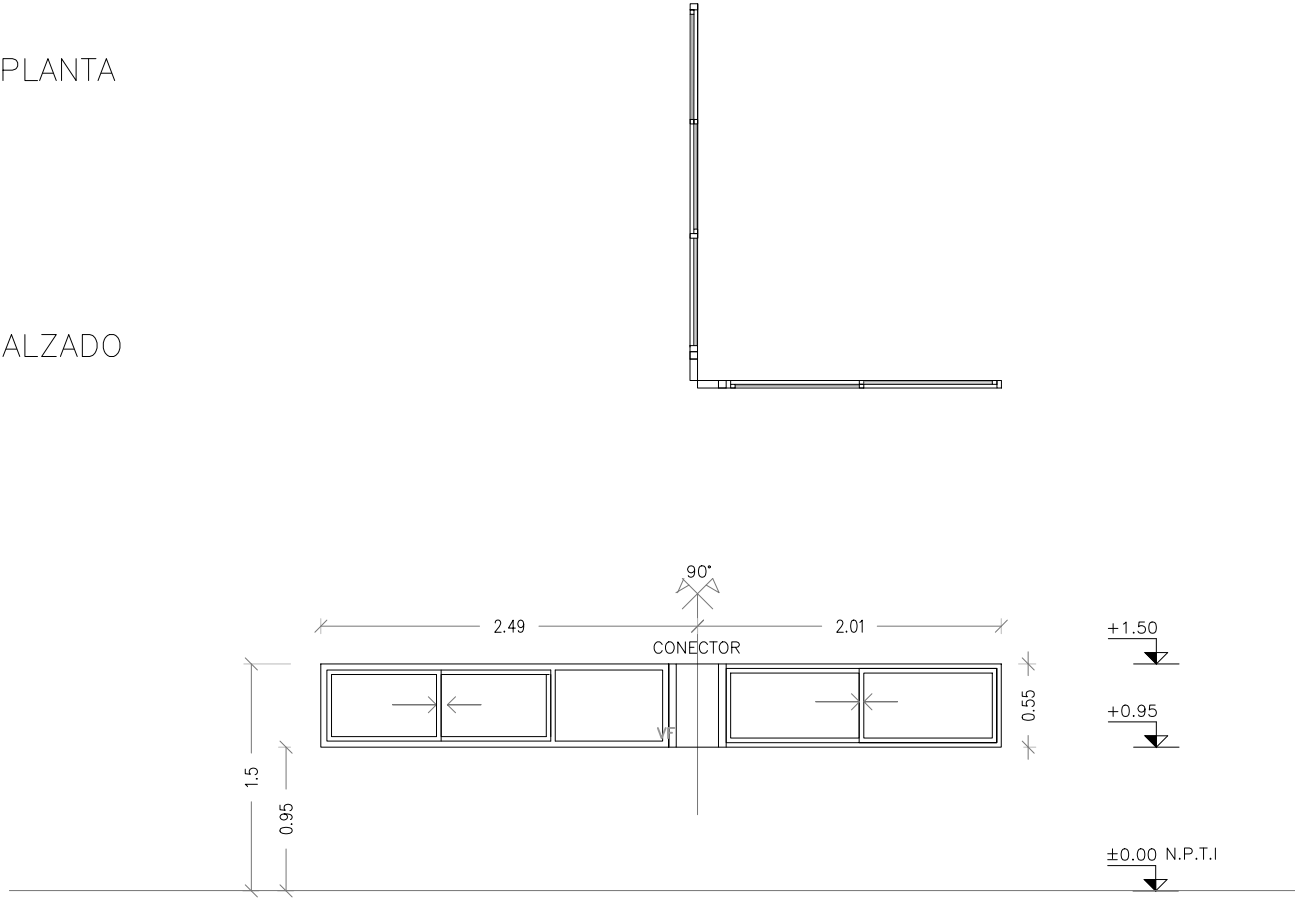

VENTANA — FIJA — CORREDIZA
(PROBBA O SUPERIOR SEGUN LA DIMENSION DE LA ABERTURA)
SE COLOCAN CON PREMARCO SUJETO A ALBAÑILERIA U HORMIGON ARMADO
MEDIANTE TACOS DE EXPANSIÓN.

ESCALA 1/50

TIPO	A07	CANTIDAD	1	IZQ. DER.	UBICACION	COCINA
------	-----	----------	---	--------------	-----------	--------

TERMINACION	ANODIZADO NATURAL 10 MICRAS MINIMO. COLOR NATURAL
-------------	---------------------------------------------------

VIDRIOS	ESPESOR: 6mm (LAMINADO 3+3mm)
	COLOCACION: CON PREMARCO
OBSERVACIONES	EN PUERTAS Y VENTANAS CORREDIZAS CON CIERRE EMBUTIDO TIPO FEC1042 CIERRE AUTOMÁTICO SIN LLAVE COLOR NEGRO SE DEBERÁ COLOCAR MOSQUITERO CORREDIZO, SOLO EN COCINA

NOTA . TODAS LAS MEDIDAS SE VERIFICARAN EN OBRA.
. Los marcos se amuraran sin sus correspondientes hojas, y deberán entregarse protegidos contra eventuales manchas por mortero de cal o cemento
. Todas las aberturas se dibujan vistas desde el exterior. Las medidas son en metros.

A08

ABERTURA ALUMINIO / HALL

Escala: 1/50
Fecha: 2023

CAIF ROCHA CIUDAD
ALUMINIO

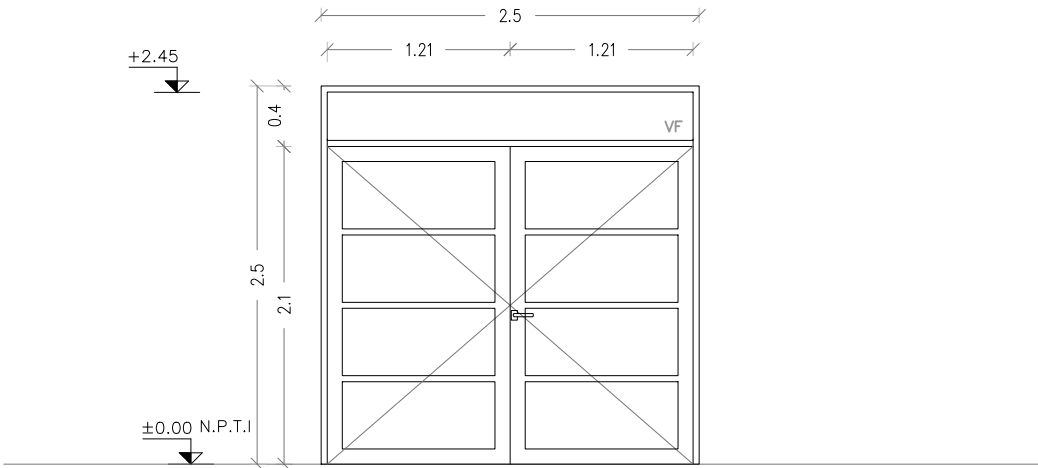

PUERTA BATIENTE – VENTANA FIJA
(GALA O SUPERIOR SEGUN LA DIMENSION DE LA ABERTURA)

SE COLOCAN CON PREMARCO SUJETO A ALBAÑILERIA U HORMIGON ARMADO
MEDIANTE TACOS DE EXPANSIÓN.

ESCALA	1/50
--------	------

TIPO	A08	CANTIDAD	2	IZQ. DER.	UBICACION	HALL
------	-----	----------	---	--------------	-----------	------

TERMINACION	ANODIZADO NATURAL 10 MICRAS MINIMO. COLOR NATURAL
-------------	---------------------------------------------------

VIDRIOS	ESPESOR:	6mm (LAMINADO 3+3mm)
	COLOCACION:	CON PREMARCO
OBSERVACIONES	EN PUERTA BATIENTE: GUARDAPOLVO INFERIOR CON GOMA	

NOTA . TODAS LAS MEDIDAS SE VERIFICARAN EN OBRA.
. Los marcos se amuraran sin sus correspondientes hojas, y deberán entregarse protegidos contra eventuales manchas por mortero de cal o cemento
. Todas las aberturas se dibujan vistas desde el exterior. Las medidas son en metros.

ALZADO

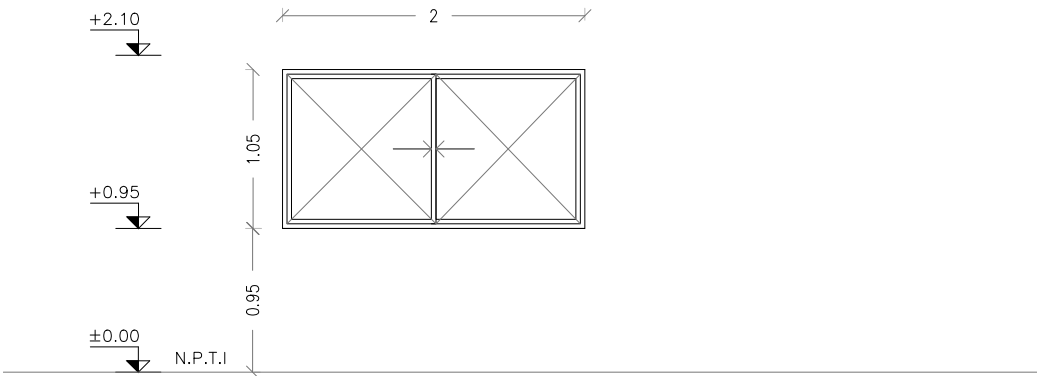

VENTANA – FIJA – CORREDIZA
(PROBBA O SUPERIOR SEGUN LA DIMENSION DE LA ABERTURA)

SE COLOCAN CON PREMARCO SUJETO A ALBAÑILERIA U HORMIGON ARMADO MEDIANTE TACOS DE EXPANSIÓN.

ESCALA 1/50

TIPO	A09	CANTIDAD	3	IZQ. DER.	UBICACION	ADMINISTRACION, ATENCION PERSONALIZADA Y COCINA
------	-----	----------	---	--------------	-----------	-------------------------------------------------

TERMINACION	ANODIZADO NATURAL 10 MICRAS MINIMO. COLOR NATURAL
-------------	---------------------------------------------------

VIDRIOS	ESPESOR:	6mm (LAMINADO 3+3mm)
	COLOCACION:	CON PREMARCO
OBSERVACIONES	EN PUERTAS Y VENTANAS CORREDIZAS CON CIERRE EMBUTIDO TIPO FEC1042 CIERRE AUTOMÁTICO SIN LLAVE COLOR NEGRO SE DEBERÁ COLOCAR MOSQUITERO CORREDIZO, SOLO EN COCINA	

- NOTA . TODAS LAS MEDIDAS SE VERIFICARAN EN OBRA.
- . Los marcos se amuraran sin sus correspondientes hojas, y deberán entregarse protegidos contra eventuales manchas por mortero de cal o cemento
 - . Todas las aberturas se dibujan vistas desde el exterior. Las medidas son en metros.

A10

ABERTURA ALUMINIO / SALA DE LACTANCIA,
DEPOSITO GENERAL, LAVADERO Y DESPENSA

Escala: 1/50
Fecha: 2023

CAIF ROCHA CIUDAD
ALUMINIO

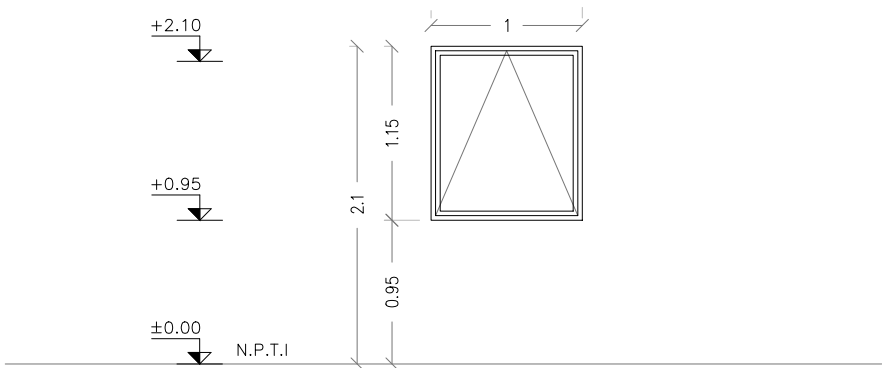

VENTANA – TABAQUERA
(PROBBA O SUPERIOR SEGUN LA DIMENSION DE LA ABERTURA)

SE COLOCAN CON PREMARCO SUJETO A ALBAÑILERIA U HORMIGON ARMADO
MEDIANTE TACOS DE EXPANSIÓN.

ESCALA 1/50

TIPO	A10	CANTIDAD	4	IZQ. DER.	UBICACION	SALA DE LACTANCIA, DEPOSITO GENERAL, LAVADERO Y DESPENSA
------	-----	----------	---	--------------	-----------	-------------------------------------------------------------

TERMINACION	ANODIZADO NATURAL 10 MICRAS MINIMO. COLOR NATURAL
-------------	---------------------------------------------------

VIDRIOS	ESPESOR: 6mm (LAMINADO 3+3mm)
	COLOCACION: CON PREMARCO
OBSERVACIONES	VIDRIO FANTASIA MINI BOREAL EN LACTANCIA, DEPÓSITO Y DESPENSA

NOTA . TODAS LAS MEDIDAS SE VERIFICARAN EN OBRA.
. Los marcos se amuraran sin sus correspondientes hojas, y deberán entregarse protegidos contra eventuales manchas por mortero de cal o cemento
. Todas las aberturas se dibujan vistas desde el exterior. Las medidas son en metros.

ALZADO

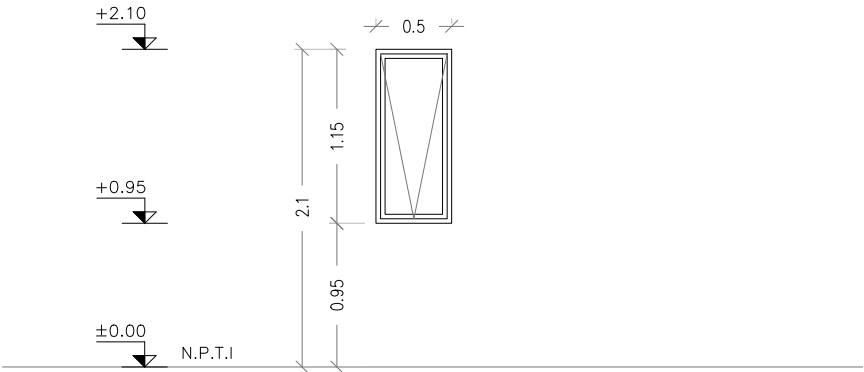

VENTANA – TABAQUERA
(PROBBA O SUPERIOR SEGUN LA DIMENSION DE LA ABERTURA)

SE COLOCAN CON PREMARCO SUJETO A ALBAÑILERIA U HORMIGON ARMADO MEDIANTE TACOS DE EXPANSIÓN.

ESCALA	1/50
--------	------

TIPO	A11	CANTIDAD	2	IZQ. DER.	UBICACION	BAÑO I Y BAÑO UNIVERSAL
------	-----	----------	---	--------------	-----------	-------------------------

VIDRIOS	ESPESOR:	6mm (LAMINADO 3+3mm)
	COLOCACION:	CON PREMARCO
OBSERVACIONES	VIDRIO FANTASIA MINI BOREAL EN BAÑO i Y UNIVERSAL (PLANTA BAJA)	

NOTA . TODAS LAS MEDIDAS SE VERIFICARAN EN OBRA.

- . Los marcos se amuraran sin sus correspondientes hojas, y deberán entregarse protegidos contra eventuales manchas por mortero de cal o cemento
- . Todas las aberturas se dibujan vistas desde el exterior. Las medidas son en metros.

ALZADO

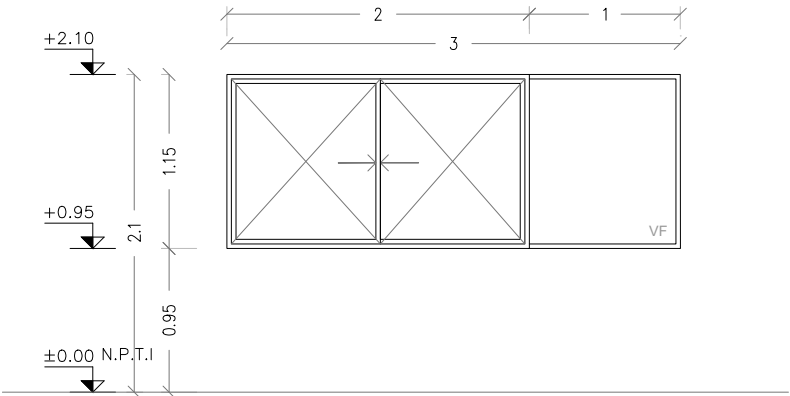

VENTANA — CORREDIZA Y FIJA
(PROBBA O SUPERIOR SEGUN LA DIMENSION DE LA ABERTURA)
SE COLOCAN CON PREMARCO SUJETO A ALBAÑILERIA U HORMIGON ARMADO
MEDIANTE TACOS DE EXPANSIÓN.

ESCALA	1/50
--------	------

TIPO	A12	CANTIDAD	1	IZQ. DER.	UBICACION	LOCAL FUNCIONARIOS
------	-----	----------	---	--------------	-----------	--------------------

TERMINACION	ANODIZADO NATURAL 10 MICRAS MINIMO. COLOR NATURAL
-------------	---------------------------------------------------

VIDRIOS	ESPESOR: 6mm (LAMINADO 3+3mm)
	COLOCACION: CON PREMARCO
OBSERVACIONES	LAS ABERTURAS LLEVARAN MOSQUITERO MOVIL EN PUERTAS Y VENTANAS CORREDIZAS CON CIERRE EMBUTIDO TIPO FEC1042 CIERRE AUTOMÁTICO SIN LLAVE COLOR NEGRO

NOTA . TODAS LAS MEDIDAS SE VERIFICARAN EN OBRA.
. Los marcos se amuraran sin sus correspondientes hojas, y deberán entregarse protegidos contra eventuales manchas por mortero de cal o cemento
. Todas las aberturas se dibujan vistas desde el exterior. Las medidas son en metros.

A13

ABERTURA ALUMINIO / S02, S03, S04, S05

Escala: 1/50
Fecha: 2023

CAIF ROCHA CIUDAD
ALUMINIO

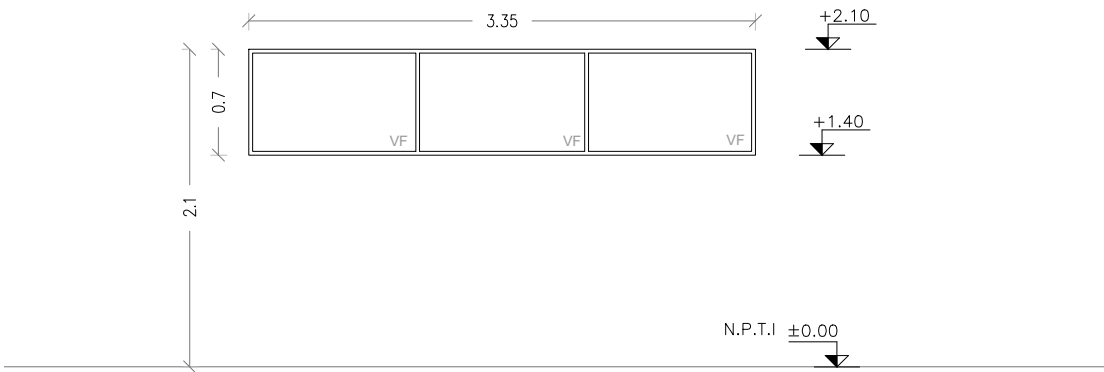

VENTANA — FIJA
(PROBBA O SUPERIOR SEGUN LA DIMENSION DE LA ABERTURA)
SE COLOCAN CON PREMARCO SUJETO A ALBAÑILERIA U HORMIGON ARMADO
MEDIANTE TACOS DE EXPANSIÓN.

ESCALA 1/50

TIPO	A13	CANTIDAD	4	IZQ.		UBICACION	S02, S03, S04, S05
				DER.			
TERMINACION	ANODIZADO NATURAL 10 MICRAS MINIMO. COLOR NATURAL						
VIDRIOS	ESPESOR: 6mm LAMINADO						
	COLOCACION: CON PREMARCO						
OBSERVACIONES							

NOTA . TODAS LAS MEDIDAS SE VERIFICARAN EN OBRA.
. Los marcos se amuraran sin sus correspondientes hojas, y deberán entregarse protegidos contra eventuales manchas por mortero de cal o cemento
. Todas las aberturas se dibujan vistas desde el exterior. Las medidas son en metros.

A14

ABERTURA ALUMINIO / S01

Escala: 1/50
Fecha: 2023

CAIF ROCHA CIUDAD
ALUMINIO

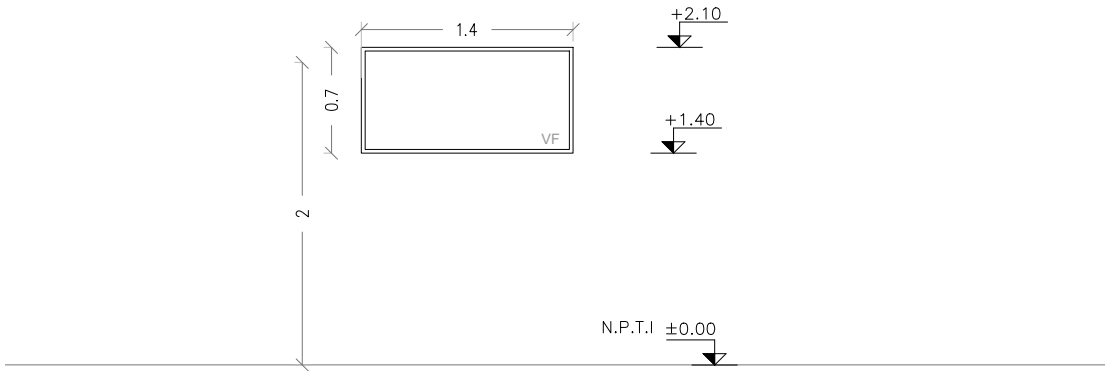

VENTANA – FIJA
(PROBBA O SUPERIOR SEGUN LA DIMENSION DE LA ABERTURA)
SE COLOCAN CON PREMARCO SUJETO A ALBAÑILERIA U HORMIGON ARMADO MEDIANTE TACOS DE EXPANSIÓN.

ESCALA 1/50

TIPO	A14	CANTIDAD	1	IZQ.		UBICACION	S01
				DER.			

TERMINACION	ANODIZADO NATURAL 10 MICRAS MINIMO. COLOR NATURAL
-------------	---------------------------------------------------

VIDRIOS	ESPESOR:	6mm LAMINADO
	COLOCACION:	CON PREMARCO
OBSERVACIONES		

NOTA . TODAS LAS MEDIDAS SE VERIFICARAN EN OBRA.
. Los marcos se amuraran sin sus correspondientes hojas, y deberán entregarse protegidos contra eventuales manchas por mortero de cal o cemento
. Todas las aberturas se dibujan vistas desde el exterior. Las medidas son en metros.

A15

MAMPARAS DIVISORIAS SSHH Niños I, II, III

Escala: 1/50
Fecha: 2023

CAIF ROCHA CIUDAD
ALUMINIO

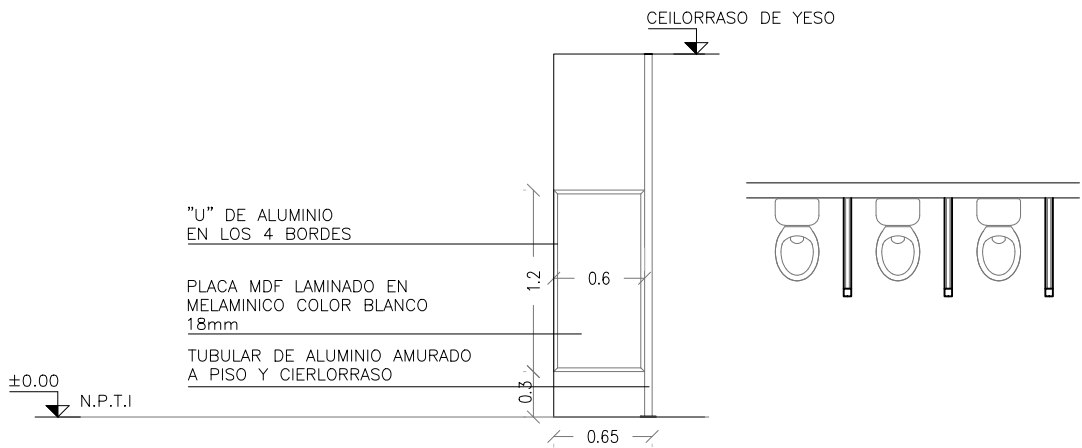

MAMPARAS DIVISORIAS

		ESCALA 1/50			
TIPO	A15	CANTIDAD	9	IZQ. DER.	UBICACION SSHH Niños I, II, III
TERMINACION	ANODIZADO NATURAL 10 MICRAS MINIMO. COLOR NATURAL MELAMINICO: 18mm de espesor, color blanco. Cantos con U de aluminio en las 4 cantos				

NOTA . TODAS LAS MEDIDAS SE VERIFICARAN EN OBRA.
. Los marcos se amuraran sin sus correspondientes hojas, y deberán entregarse protegidos contra eventuales manchas por mortero de cal o cemento
. Todas las aberturas se dibujan vistas desde el exterior. Las medidas son en metros.